

## Udetøj – Det Yderste Lag – Vind og vand afvisende

## Dry comfort

Classic 122 gr yderstof - sort  
cl3843c-9917 (1000mm) 100pes



Classic 122 gr yderstof - Mørke blå  
cl3843c-6745(1000mm) 100pes



Classic 122 gr. yderstof - Grøn  
beige cl3843c-2295 (1000mm)



Coatet 103 gr. lys grøn beige  
3660MF-2271 (5000mm) 100PES  
begrænset



Coatet 103 gr. sort  
3660mf-9999 (5000mm) 100PES



Kan vaskes på 40°

Vaskes UDEN skyllemidler  
- Kan tumbles på svag varme

- Blød og lækker kvalitet
- Glat/Mat overflade
- Åndbart – og samtidigt vind og vand afvisende
- Økotex standard 100

gr./m2 står angivet ud for de forskellige farver/kvalitets prøver. Dette er angivelsen af hvor let dit udetøj bliver. Jo højere gr./m2. vil så gøre tøjet tungere i sit færdige resultat.

I snakken, med kunderne om hvilken løsning, der passer bedst til hvad...?

Her er vores anbefaling, at de lettere stoffer er gode til der hvor der ikke er mange muskler at gøre godt med, så tøjet ikke bliver for tungt (stift) og som sådan kan være hæmmende i den bevægelses frihed, der i det mindste er til stede

Selv om dunfyld fylder mere, så er det på vægten, noget lettere i forhold til forårs modellerne, hvor der er Meida30 som mellemlag.

Uanset, hvilken tyngde stoffet har, så yder de alle lige god beskyttelse imod vind og vand

Coatet = at disse kan bruges til regnslag, med svejsede sømme

Coatet 125 gr. yderstof – lys blå  
1611mf-6044 (10000mm)  
Begrænset

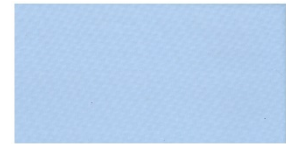

Coatet 125 gr. yderstof - Turkis  
4191P2W-74A3 (10000mm)  
begrænset

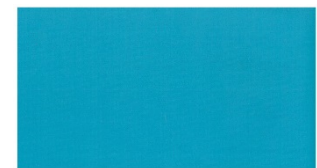

Coatet 180 gr. yderstof - Grå  
6106mf-8032 (7000mm) 100PES  
begrænset



Coatet 180 gr. yderstof - Pink  
6106mf-4150 (7000mm) 100PES  
begrænset



Coatet 180 gr. yderstof - Rød  
6106mf-4271 (7000mm) 100PES  
begrænset



Tuluna Design, Nørregade 64, 6670 Holsted, Tlf: 22 66 50 57

## Udetøj – Det Yderste Lag – Vind og vand afvisende

### Water repellent

Water repellent 80 gr - Mørke blå  
mønstreet 5264.02 vh. 100PES

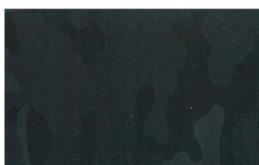

Water repellent sort 70 gr.  
04002.001 vh.

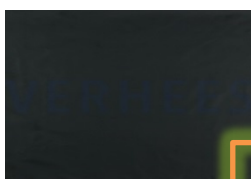

Water repellent mørkeblå 70 gr.  
04002.007 vh.



Water repellent Green 70 gr.  
04002.020 vh.

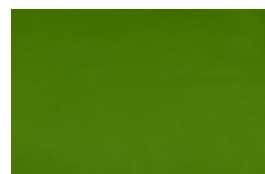

Water repellent Red 70 gr.  
04002.021 vh.

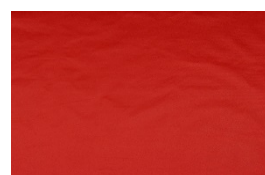

Kan vaskes på 40°

Vaskes **UDEN** skyllemidler  
- Kan tumbles på svag varme

- Blød og lækker kvalitet
- Glat/Mat overflade
- Åndbart – og samtidigt vind og vand afvisende
- Økotex standard 100

gr./m2 står angivet ud for de forskellige farver/kvalitets prøver. Dette er angivelsen af hvor let dit udetøj bliver. Jo højere gr./m2. vil så gøre tøjet tungere i sit færdige resultat.

I snakken, med kunderne om hvilken løsning, der passer bedst til hvad...? Her er vores anbefaling, at de lettere stoffer er gode til der hvor der ikke er mange muskler at gøre godt med, så tøjet ikke bliver for tungt (stift) og som sådan kan være hæmmende i den bevægelses frihed, der i det mindste er til stede

Selv om dunfyld fylder mere, så er det på vægten, noget lettere i forhold til forårs modellerne, hvor der er Meida30 som mellemlag.

Uanset, hvilken tyngde stoffet har, så yder de alle lige god beskyttelse imod vind og vand

Coatet = at disse kan bruges til regnslag, med svejsede sømme

Coatet 190gr Yderstof - Neon  
Orange 8209mf-1321 (5000mm)  
100PES begrænset



Coatet 190gr Yderstof- sort  
3606mf-9999 (5000mm) 100PES  
begrænset

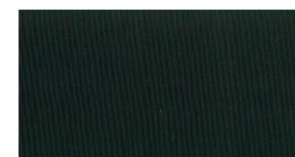

Water repellent 80gr - klar  
87007-1HC 100PES  
kun til regnslag uden svejsninger



Coatet 240gr Forstærkning - sort  
7635MF-9999 (5000mm) 100PES  
Til bunden i kørepose og futter

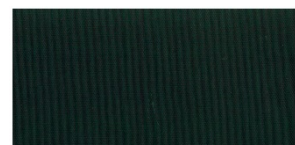

Skrid bund Asfalt – sort  
evt. bund af futter, til delvist  
gående

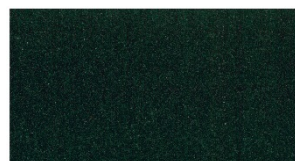

Tuluna Design, Nørregade 64, 6670 Holsted, Tlf: 22 66 50 57